

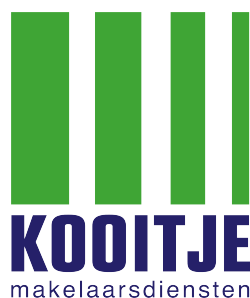

Te Koop !

Commandeurslaan 56, 2223 BA te KATWIJK aan den RIJN
Vraagprijs € 499.500,- K.K.



Voel je thuis!



Kenmerken & specificaties

Bouwjaar van de woning:	Ca. 1996
Woonoppervlakte:	Ca. 105m ²
Inhoud:	Ca. 341m ³
Berging vrijstaand steen:	Ca. 7m ²
Perceeloppervlakte:	140m ²
Verwarming:	ATAG 2012 HR Combi
Aantal kamers:	5
Aantal slaapkamers:	4
Isolatie:	Vanuit de Bouw volledig geïsoleerd
Energie label:	Definitief B Label
Aanvaarding:	In overleg

Omschrijving

Te Koop! *** Commandeurslaan 56, 2223 BA te Katwijk aan den Rijn ***

Bent u op zoek naar een comfortabele, goed verzorgde tussen eengezinswoning? Kom dan kijken op de Commandeurslaan 56 in Katwijk aan den Rijn!

Deze uitstekend onderhouden, 5-kamer eengezinswoning is op zeer goede en geliefde locatie gelegen in Katwijk aan den Rijn. Het huis heeft een diepe (ruim 14m), zeer net aangelegde en betegelde, achtertuin met niveauverschil en is gesitueerd op het zonnige Zuidwesten. De vrijstaande, stenen berging is voorzien van elektra en er is een achterom.

Dit heerlijke gezinshuis is gelegen in het gezellige Katwijk aan den Rijn, op loopafstand van diverse winkels, een supermarkt, basisschool en horeca. Vrijwel alle overige (sport) voorzieningen zijn nabij gelegen.

Daarnaast zijn de Boulevard van Katwijk aan Zee, de duinen en het strand op enkele fietsminuten afstand vlakbij. Centrale ligging, via de N206, de A4/A44 zijn steden als Leiden, Den Haag en Amsterdam zeer goed te bereiken.

Wilt u wonen in het gezellige Katwijk aan den Rijn en wordt dit mooie huis binnenkort uw nieuwe thuis? Bel ons voor meer informatie of maak direct een bezichtigingsafspraak via ons kantoor en kom kijken!

Indeling

Begane grond:

Via de modern betegelde voortuin bereikt u de voordeur. Entree / hal met een uitgebreide meterkast, garderoberuimte, licht betegeld toilet met fontein, trapopgang en toegang tot de woonkamer. Pluspunt is dat de woonkamer heerlijk licht is en dat de achtertuin via een schuifpui en een deur bereikbaar is, verder treft u hier aan een praktische en ruime trapkast. De gehele begane grond is voorzien van een plavuizen vloer.

De keuken is aan de voorzijde gesitueerd. Vanuit de keuken is er zicht op de voortuin en de Commandeurslaan. De keuken is functioneel en praktisch in gerichte, voorzien van diverse inbouw apparatuur. O.a. aanwezig zijn een 4-pits gas kooktoestel, een combimagnetron en een koel/vries combinatie. Tevens is er plek voor een 4-persoonseettafel.

1e verdieping:

Overloop met vaste trap naar de 2e verdieping en toegang tot 3 slaapkamers en de badkamer. De 2 achter slaapkamers zijn van goed formaat (ca. 7m² en 13m²), beide kamers zijn op het Zuidwesten gesitueerd. De kleinere slaapkamer heeft een 'Frans' balkon. De slaapkamer aan de voorzijde is ook lekker ruim, namelijk ca. 10m². Vanuit deze slaapkamer heeft u zicht op de Commandeurslaan.

De badkamer is modern en voorzien van o.a. een fraai badkamermeubel, designradiator, 2e toilet en een lekkere inloop doucheruimte. Het plafond is verlaagd, voorzien van dimbare inbouwspots en de aanwezige vloerverwarming zorgt voor extra comfort.

2e verdieping:

Overloop met toegang tot de 4e slaapkamer, de wasruimte en de opstelplaats voor de Cv- en Mv-installatie. Door de aanwezige dakkapel op de achterzijde is deze verdieping lekker ruim en is er voldoende daglicht aanwezig. De knieschotten geven toegang tot ruim voldoende bergruimte voor de opslag van diverse zaken. TIP: Door het plaatsen van een dakkapel op de voorzijde is er mogelijkheid om bijvoorbeeld een 5e slaapkamer aan te leggen.

Omschrijving

Tuin:

De achtertuin is heerlijk zonnig gelegen op het Zuidenwesten en is maar liefst ca. 14 meter diep. Veel privacy, zeer netjes aangelegd en betegeld met op ongeveer de helft van de tuin een niveau verschil (5 treden) naar beneden. Aan de achtergevel is op de begane grond een elektrisch bedienbaar zonnenscherm aanwezig en is er een buitenkraan aangesloten. De vrijstaande stenen berging is voorzien van elektra. Er is een achterom aanwezig.

Door de gunstige ligging ten opzichte van achterburen is er veel privacy aanwezig. Kortom een heerlijke plek om lekker te genieten!

Bijzonderheden:

Bouwjaar: ca. 1996.

Woonoppervlakte: ca. 105m².

Berging: ca. 7m².

Inhoud: ca. 341m³.

NEN 2580 Meetcertificaat aanwezig.

Perceeloppervlakte: 140m². Cv installatie: ATAG E325C

Aantal kamers: 5.

Aantal slaapkamers: 4.

Isolatie: Vanuit de bouw geheel geïsoleerd.

Energie label: B.

Voldoende openbare parkeergelegenheid in de straat. Onderhoudsarme dakkapel op de achterzijde. Mogelijkheid om de woonkamer uit te bouwen en/of een dakkapel te plaatsen. Dat is uitstekend geschikt qua ligging voor plaatsing van zonnepanelen. Schilderwerk buiten recent uitgevoerd. Elektrische zonwering achtergevel.. Mv-installatie ITHO aanwezig.

Comfortabel en zuinig wonen.

Alles weten over het huis dat u gaat bezichtigen? Kooitje Makelaarsdiensten gebruikt het 'Woondossier'. Elke kijker ontvangt vooraf aan de geplande bezichtiging het digitale 'Woondossier' van deze woning.

Is dit uw droomhuis en wilt u een bieding uitbrengen? Dat kan! Kooitje Makelaarsdiensten werkt samen met het nieuwe kwaliteitskeurmerk voor makelaars: 'Eerlijk Bieden'.

Oplevering: In overleg

Vraagprijs: € 499.500,- KK

Deze verkoopinformatie is met zorg vastgesteld, er kunnen echter geen rechten aan worden ontleend. Ten aanzien van eventuele foutieve vermeldingen aanvaarden wij geen aansprakelijkheid.





Keuken

De keuken is aan de voorzijde van het huis gesitueerd...

Vanuit de keuken is er zicht op de voortuin en de Commandeurslaan...

De keuken is functioneel en praktisch in gerichte, voorzien van diverse inbouw apparatuur...

O.a. aanwezig zijn een 4-pits gas kooktoestel, een combimagnetron en een koel/vries combinatie...

Tevens is er een gezellige plek voor een 4-persoonseettafel...



Badkamer

De badkamer is modern en voorzien van o.a. een fraai badkamermeubel, designradiator, 2e toilet en een lekkere inloop doucheruimte...

Het plafond is verlaagd, voorzien van dimbare inbouwspots en de aanwezige vloerverwarming zorgt voor extra comfort...











Plattegrond BGG

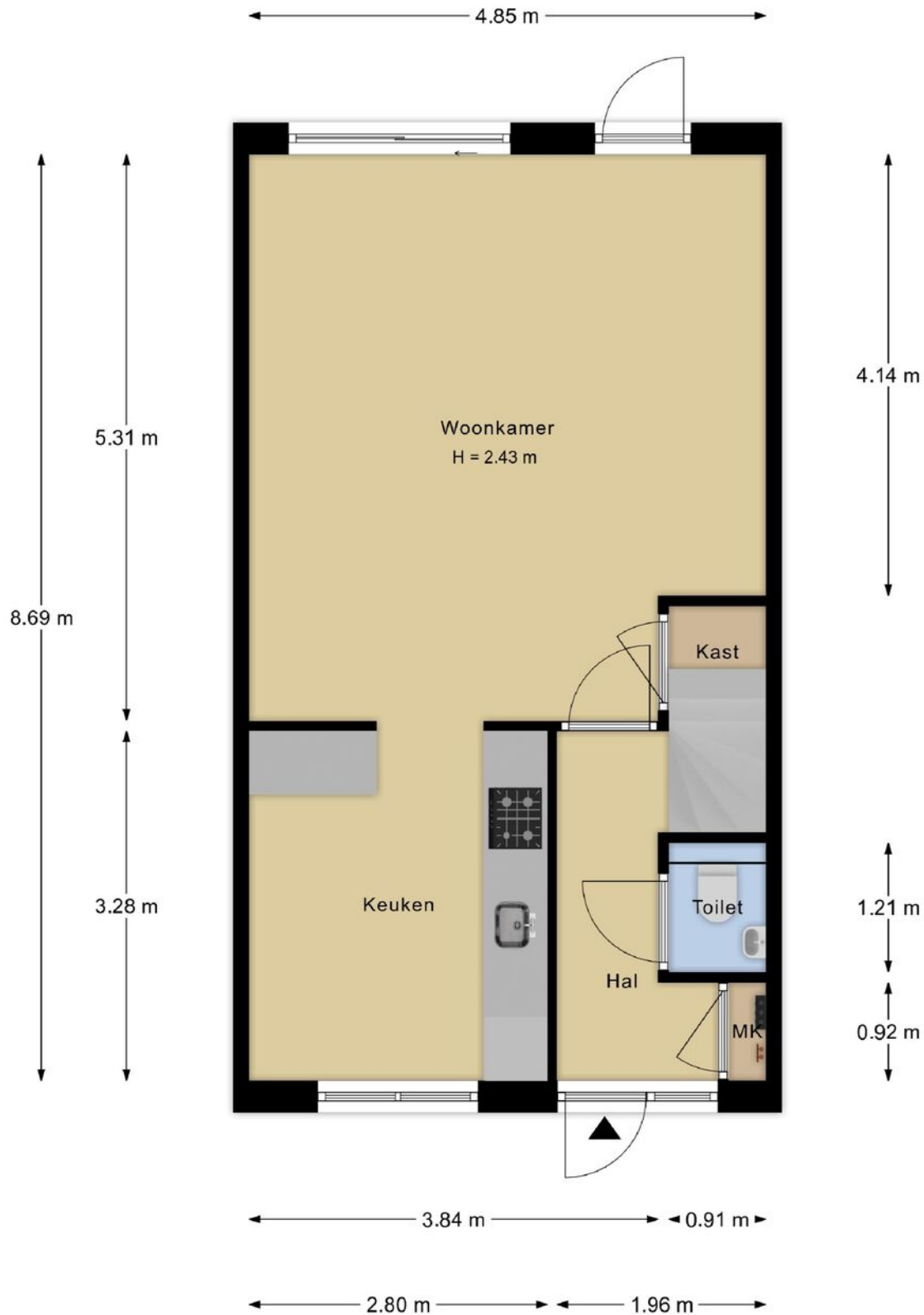

Deze plattegronden zijn opgemaakt voor indicatieve doeleinden. Hieraan kunnen geen rechten worden ontleend.

Plattegrond 1e Verdieping

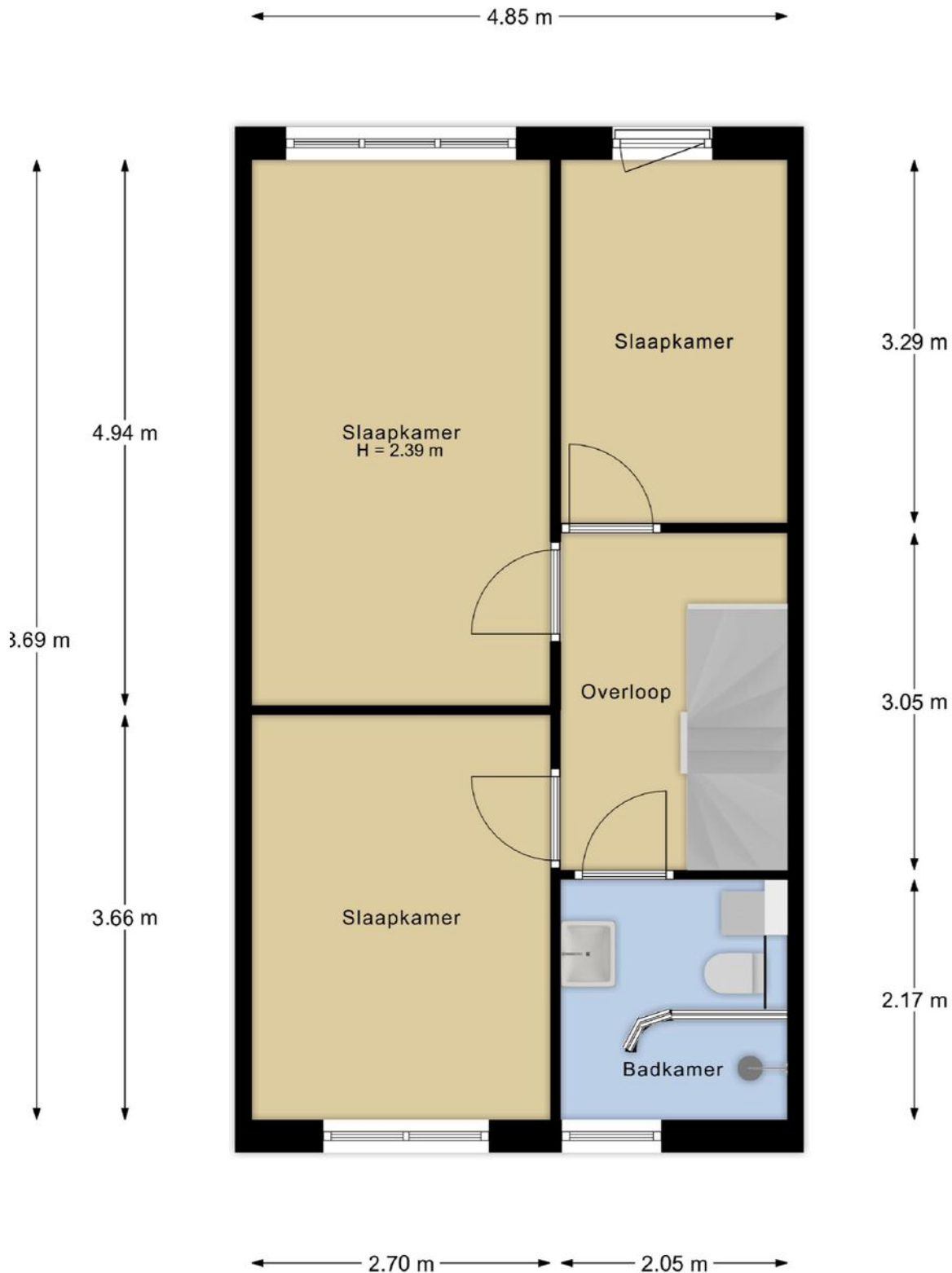

Deze plattegronden zijn opgemaakt voor indicatieve doeleinden. Hieraan kunnen geen rechten worden ontleend

Plattegrond 2e Verdieping

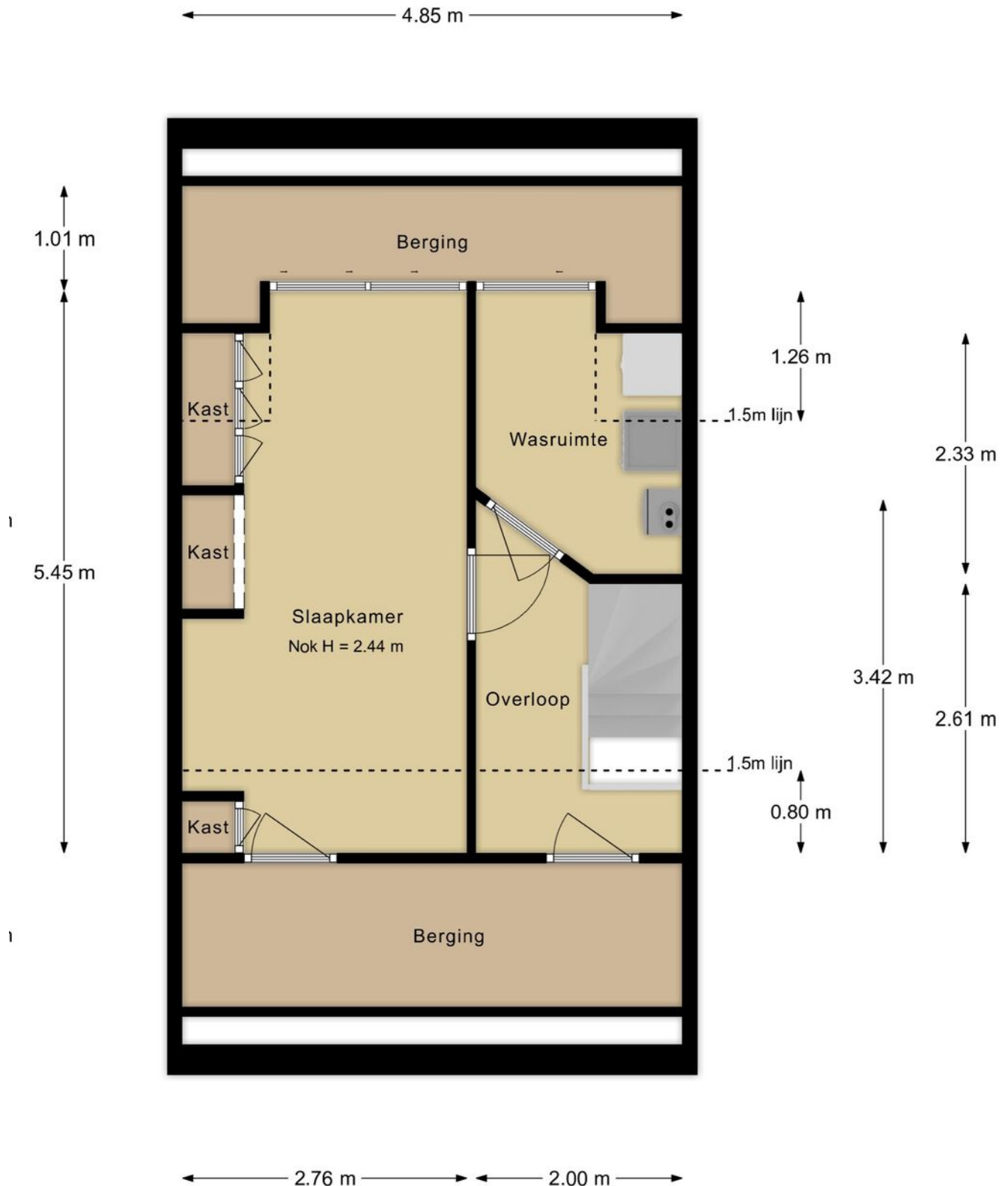

Deze plattegronden zijn opgemaakt voor indicatieve doeleinden. Hieraan kunnen geen rechten worden on!

Plattegrond

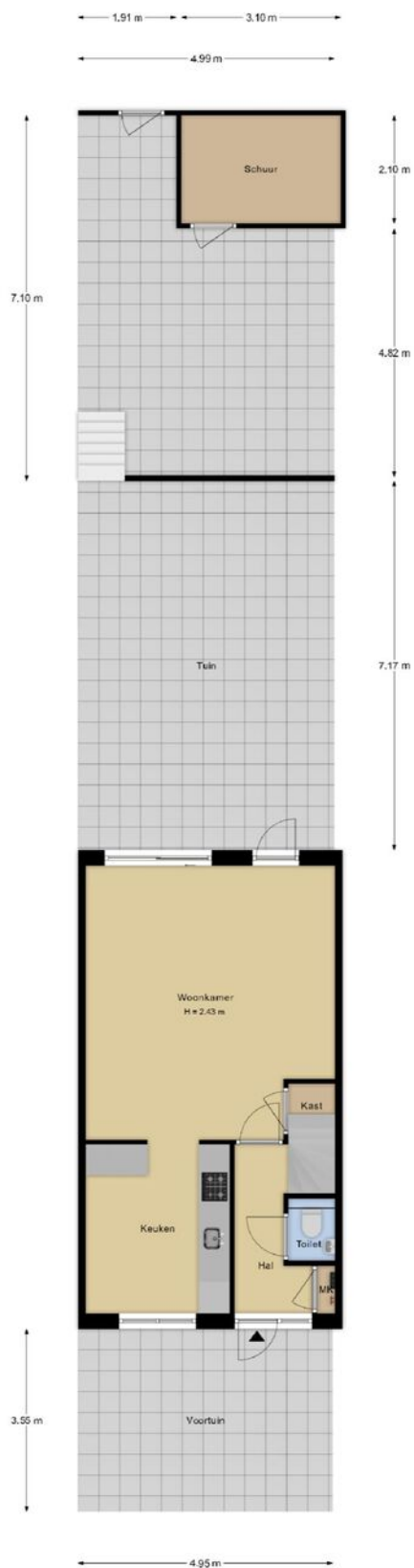

Kadastrale kaart



<p>12345 25</p> <p>Deze kaart is noordgericht</p> <p>Perceelnummer</p> <p>Huisnummer</p> <p>Vastgestelde kadastrale grens</p> <p>Voorlopige kadastrale grens</p> <p>Administratieve kadastrale grens</p> <p>Bebouwing</p>	<p>Schaal 1: 500</p> <p>Kadastrale gemeente Katwijk</p> <p>Sectie D</p> <p>Perceel 2170</p>	<p>kadaster</p> 
---	---	--

Voor een eensluitend uittreksel, geleverd op 22 februari 2024
De bewaarder van het kadaster en de openbare registers

Aan dit uittreksel kunnen geen betrouwbare maten worden ontleend.
De Dienst voor het kadaster en de openbare registers behoudt zich de intellectuele eigendomsrechten voor, waaronder het auteursrecht en het databankenrecht.

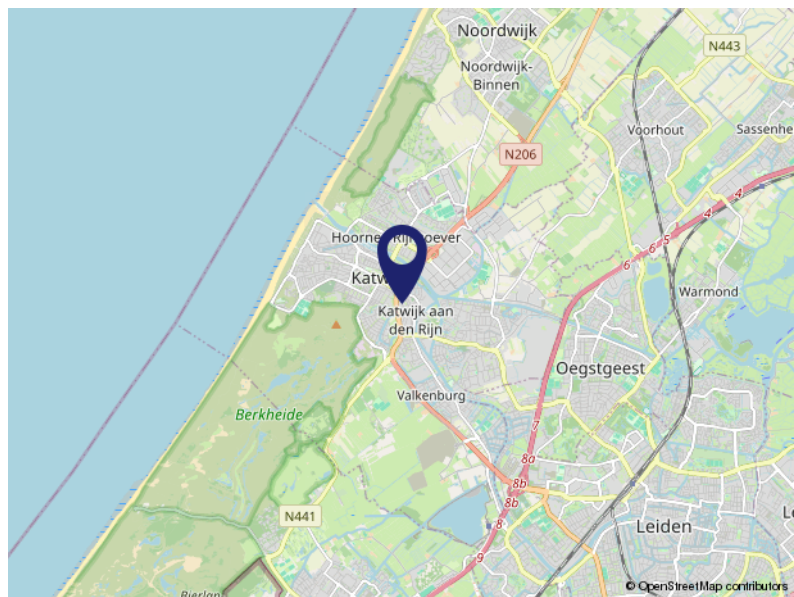
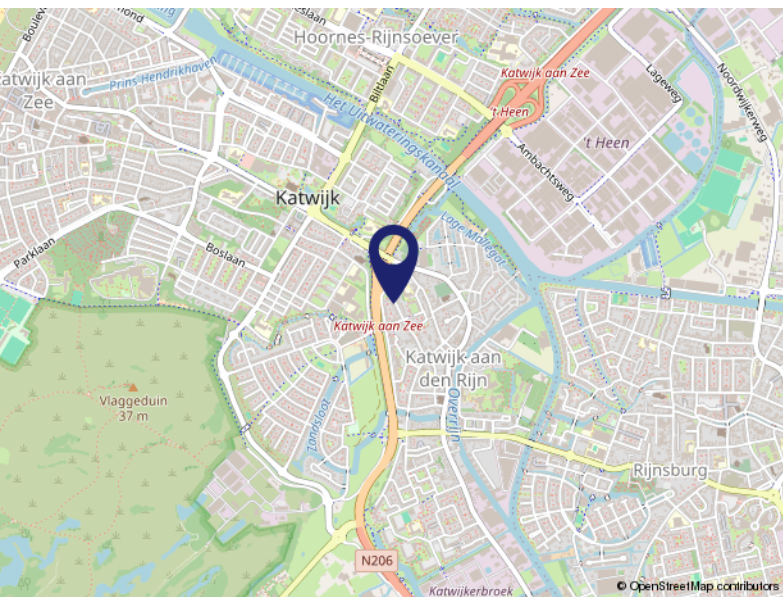
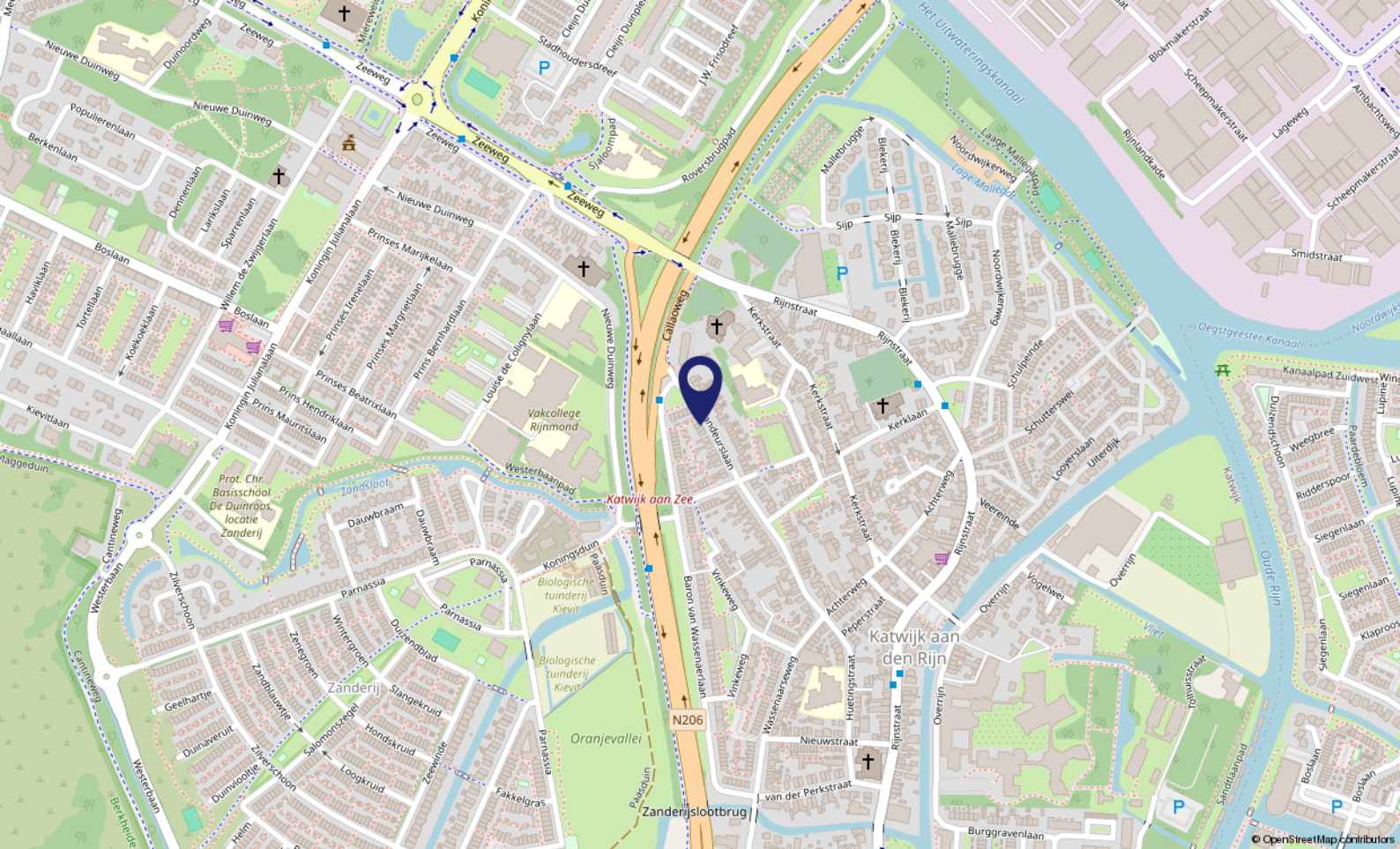

Locatie op de kaart

COMMANDEURSLAAN 56

2223 BA Katwijk

LIJST VAN ZAKEN BEHORENDE BIJ

Object Commandeurslaan 56, 2223BA Katwijk

Datum 08 maart 2024

Deze lijst van zaken is bedoeld om aan te geven welke zaken er al dan niet in de woning achterblijven. Bij onduidelijkheid of wanneer hier geen afspraken over gemaakt worden, dan houdt dat in dat de betreffende zaak niet in de woning achterblijft en door de verkoper mee wordt genomen.

	BLDFT ACHTER	GAAT MEE	KAN WORDEN OVERGENOMEN	N.V.T.
Buiten				
Tuinaanleg/bestrating/beplanting	<input checked="" type="checkbox"/>	<input type="checkbox"/>	<input type="checkbox"/>	<input type="checkbox"/>
Buitenverlichting	<input checked="" type="checkbox"/>	<input type="checkbox"/>	<input type="checkbox"/>	<input type="checkbox"/>
Tijd- of schemerschakelaar/bewegingsmelder	<input type="checkbox"/>	<input type="checkbox"/>	<input type="checkbox"/>	<input checked="" type="checkbox"/>
Tuinhuis/buitenberging	<input checked="" type="checkbox"/>	<input type="checkbox"/>	<input type="checkbox"/>	<input type="checkbox"/>
Vijver	<input type="checkbox"/>	<input type="checkbox"/>	<input type="checkbox"/>	<input checked="" type="checkbox"/>
Broeikas	<input type="checkbox"/>	<input type="checkbox"/>	<input type="checkbox"/>	<input checked="" type="checkbox"/>
Vlaggenmast	<input type="checkbox"/>	<input type="checkbox"/>	<input type="checkbox"/>	<input checked="" type="checkbox"/>
Zonnepanelen	<input type="checkbox"/>	<input type="checkbox"/>	<input type="checkbox"/>	<input checked="" type="checkbox"/>
Vul evt. andere zaken in	<input type="checkbox"/>	<input type="checkbox"/>	<input type="checkbox"/>	<input type="checkbox"/>
Woning				
Alarminstallatie	<input type="checkbox"/>	<input type="checkbox"/>	<input type="checkbox"/>	<input checked="" type="checkbox"/>
Schotel/antenne	<input type="checkbox"/>	<input type="checkbox"/>	<input type="checkbox"/>	<input checked="" type="checkbox"/>
Brievenbus	<input checked="" type="checkbox"/>	<input type="checkbox"/>	<input type="checkbox"/>	<input type="checkbox"/>
(Voordeur)bel	<input checked="" type="checkbox"/>	<input type="checkbox"/>	<input type="checkbox"/>	<input type="checkbox"/>
Rookmelders	<input checked="" type="checkbox"/>	<input type="checkbox"/>	<input type="checkbox"/>	<input type="checkbox"/>
Veiligheidssloten en overige inbraakpreventie	<input checked="" type="checkbox"/>	<input type="checkbox"/>	<input type="checkbox"/>	<input type="checkbox"/>
Screens Vul in: 'voor' of 'achter'	<input type="checkbox"/>	<input type="checkbox"/>	<input type="checkbox"/>	<input checked="" type="checkbox"/>
Vul in op welke etage(s)	<input type="checkbox"/>	<input type="checkbox"/>	<input type="checkbox"/>	<input type="checkbox"/>
Rolluiken/zonwering buiten Vul in: 'voor' of 'achter'	<input checked="" type="checkbox"/>	<input type="checkbox"/>	<input type="checkbox"/>	<input type="checkbox"/>
Zonwering binnen Vul in: 'voor' of 'achter'	<input checked="" type="checkbox"/>	<input type="checkbox"/>	<input type="checkbox"/>	<input type="checkbox"/>
Vul in op welke etage(s)	<input type="checkbox"/>	<input type="checkbox"/>	<input type="checkbox"/>	<input type="checkbox"/>
Vliegenhorren	<input checked="" type="checkbox"/>	<input type="checkbox"/>	<input type="checkbox"/>	<input type="checkbox"/>
Vul evt. andere zaken in	<input type="checkbox"/>	<input type="checkbox"/>	<input type="checkbox"/>	<input type="checkbox"/>
Raamdecoratie, te weten				
Gordijnrails	<input checked="" type="checkbox"/>	<input type="checkbox"/>	<input type="checkbox"/>	<input type="checkbox"/>
Vul in op welke etage(s)	<input type="checkbox"/>	<input type="checkbox"/>	<input type="checkbox"/>	<input type="checkbox"/>
Gordijnen	<input checked="" type="checkbox"/>	<input type="checkbox"/>	<input type="checkbox"/>	<input type="checkbox"/>
Vul in op welke etage(s)	<input type="checkbox"/>	<input type="checkbox"/>	<input type="checkbox"/>	<input type="checkbox"/>
Rolgordijnen	<input checked="" type="checkbox"/>	<input type="checkbox"/>	<input type="checkbox"/>	<input type="checkbox"/>
Vul in op welke etage(s)	<input type="checkbox"/>	<input type="checkbox"/>	<input type="checkbox"/>	<input type="checkbox"/>
Vitrages	<input type="checkbox"/>	<input type="checkbox"/>	<input type="checkbox"/>	<input checked="" type="checkbox"/>
Vul in op welke etage(s)	<input type="checkbox"/>	<input type="checkbox"/>	<input type="checkbox"/>	<input type="checkbox"/>
Jaloezieën/lamellen	<input type="checkbox"/>	<input type="checkbox"/>	<input type="checkbox"/>	<input checked="" type="checkbox"/>
Vul in op welke etage(s)	<input type="checkbox"/>	<input type="checkbox"/>	<input type="checkbox"/>	<input type="checkbox"/>
Vul evt. andere zaken in	<input type="checkbox"/>	<input type="checkbox"/>	<input type="checkbox"/>	<input type="checkbox"/>

	BLIJFT ACHTER	GAAT MEE	KAN WORDEN OVERGENOMEN	N.V.T.
Vloerdecoratie, te weten				
Vloerbedekking/linoleum Vul in op welke etage(s)	<input checked="" type="checkbox"/>	<input type="checkbox"/>	<input type="checkbox"/>	<input type="checkbox"/>
Parketvloer/laminaat Vul in op welke etage(s)	<input checked="" type="checkbox"/>	<input type="checkbox"/>	<input type="checkbox"/>	<input type="checkbox"/>
Vul evt. andere zaken in	<input type="checkbox"/>	<input type="checkbox"/>	<input type="checkbox"/>	<input type="checkbox"/>
Warmwatervoorziening/CV				
CV met toebehoren	<input checked="" type="checkbox"/>	<input type="checkbox"/>	<input type="checkbox"/>	<input type="checkbox"/>
Close-in boiler	<input type="checkbox"/>	<input type="checkbox"/>	<input type="checkbox"/>	<input checked="" type="checkbox"/>
Geiser	<input type="checkbox"/>	<input type="checkbox"/>	<input type="checkbox"/>	<input checked="" type="checkbox"/>
Thermostaat	<input checked="" type="checkbox"/>	<input type="checkbox"/>	<input type="checkbox"/>	<input type="checkbox"/>
Mechanische ventilatie/luchtbehandeling	<input type="checkbox"/>	<input type="checkbox"/>	<input type="checkbox"/>	<input type="checkbox"/>
Airconditioning	<input type="checkbox"/>	<input type="checkbox"/>	<input type="checkbox"/>	<input checked="" type="checkbox"/>
Kokend waterkraan	<input type="checkbox"/>	<input type="checkbox"/>	<input type="checkbox"/>	<input checked="" type="checkbox"/>
Vul evt. andere zaken in	<input type="checkbox"/>	<input type="checkbox"/>	<input type="checkbox"/>	<input type="checkbox"/>
Open haard, houtkachel				
(Voorzet) open haard Vul in 'met' of 'zonder' toebehoren	<input type="checkbox"/>	<input type="checkbox"/>	<input type="checkbox"/>	<input checked="" type="checkbox"/>
Allesbrander	<input type="checkbox"/>	<input type="checkbox"/>	<input type="checkbox"/>	<input checked="" type="checkbox"/>
Kachels	<input type="checkbox"/>	<input type="checkbox"/>	<input type="checkbox"/>	<input checked="" type="checkbox"/>
Vul evt. andere zaken in	<input type="checkbox"/>	<input type="checkbox"/>	<input type="checkbox"/>	<input type="checkbox"/>
Keuken (inbouw)apparatuur, te weten:				
Keukenmeubel	<input checked="" type="checkbox"/>	<input type="checkbox"/>	<input type="checkbox"/>	<input type="checkbox"/>
(Combi)magnetron	<input checked="" type="checkbox"/>	<input type="checkbox"/>	<input type="checkbox"/>	<input type="checkbox"/>
Gaskookplaat/keramische plaat/inductie/fornuis 4 p +	<input checked="" type="checkbox"/>	<input type="checkbox"/>	<input type="checkbox"/>	<input type="checkbox"/>
Oven	<input type="checkbox"/>	<input type="checkbox"/>	<input type="checkbox"/>	<input checked="" type="checkbox"/>
Vaatwasser	<input type="checkbox"/>	<input type="checkbox"/>	<input type="checkbox"/>	<input checked="" type="checkbox"/>
Afzuigkap/schouw	<input checked="" type="checkbox"/>	<input type="checkbox"/>	<input type="checkbox"/>	<input type="checkbox"/>
Koelkast/vrieskast	<input checked="" type="checkbox"/>	<input type="checkbox"/>	<input type="checkbox"/>	<input type="checkbox"/>
Wasmachine	<input type="checkbox"/>	<input type="checkbox"/>	<input checked="" type="checkbox"/>	<input type="checkbox"/>
Wasdroger	<input type="checkbox"/>	<input type="checkbox"/>	<input type="checkbox"/>	<input checked="" type="checkbox"/>
Vul evt. andere zaken in	<input type="checkbox"/>	<input type="checkbox"/>	<input type="checkbox"/>	<input type="checkbox"/>
Verlichting, te weten:				
Inbouwverlichting/dimmers	<input checked="" type="checkbox"/>	<input type="checkbox"/>	<input type="checkbox"/>	<input type="checkbox"/>
Opbouwverlichting	<input checked="" type="checkbox"/>	<input type="checkbox"/>	<input type="checkbox"/>	<input type="checkbox"/>
Vul evt. andere zaken in	<input type="checkbox"/>	<input type="checkbox"/>	<input type="checkbox"/>	<input type="checkbox"/>
(Losse) kasten, legplanken, te weten:				
Losse kast(en)	<input checked="" type="checkbox"/>	<input type="checkbox"/>	<input type="checkbox"/>	<input type="checkbox"/>
Boeken/legplanken	<input checked="" type="checkbox"/>	<input type="checkbox"/>	<input type="checkbox"/>	<input type="checkbox"/>
Werkbank in schuur/garage	<input checked="" type="checkbox"/>	<input type="checkbox"/>	<input type="checkbox"/>	<input type="checkbox"/>

	BLIJFT ACHTER	GAAT MEE	KAN WORDEN OVERGENOMEN	N.V.T.
Vast bureau	<input checked="" type="checkbox"/>	<input type="checkbox"/>	<input type="checkbox"/>	<input type="checkbox"/>
Spiegelwanden	<input type="checkbox"/>	<input type="checkbox"/>	<input type="checkbox"/>	<input checked="" type="checkbox"/>
Vul evt. andere zaken in	<input type="checkbox"/>	<input type="checkbox"/>	<input type="checkbox"/>	<input type="checkbox"/>
Sanitaire voorzieningen				
Badkameraccessoires	<input checked="" type="checkbox"/>	<input type="checkbox"/>	<input type="checkbox"/>	<input type="checkbox"/>
Wastafel(s)	<input checked="" type="checkbox"/>	<input type="checkbox"/>	<input type="checkbox"/>	<input type="checkbox"/>
Toiletaccessoires	<input checked="" type="checkbox"/>	<input type="checkbox"/>	<input type="checkbox"/>	<input type="checkbox"/>
Veiligheidsschakelaar wasautomaat	<input type="checkbox"/>	<input type="checkbox"/>	<input type="checkbox"/>	<input checked="" type="checkbox"/>
Waterslot wasautomaat	<input checked="" type="checkbox"/>	<input type="checkbox"/>	<input type="checkbox"/>	<input type="checkbox"/>
Sauna	<input type="checkbox"/>	<input type="checkbox"/>	<input type="checkbox"/>	<input checked="" type="checkbox"/>
Vul in 'met' of 'zonder' toebehoren	<input type="checkbox"/>	<input type="checkbox"/>	<input type="checkbox"/>	<input type="checkbox"/>
Vul evt. andere zaken in	<input type="checkbox"/>	<input type="checkbox"/>	<input type="checkbox"/>	<input type="checkbox"/>
Telefoontoestel/-installatie				
Telefoontoestellen	<input type="checkbox"/>	<input checked="" type="checkbox"/>	<input type="checkbox"/>	<input type="checkbox"/>
Telefooninstallatie	<input type="checkbox"/>	<input type="checkbox"/>	<input type="checkbox"/>	<input checked="" type="checkbox"/>
Vul evt. andere zaken in	<input type="checkbox"/>	<input type="checkbox"/>	<input type="checkbox"/>	<input type="checkbox"/>
Voorzetramen/radiatorfolie etc., te weten:				
Radiatorafwerking	<input checked="" type="checkbox"/>	<input type="checkbox"/>	<input type="checkbox"/>	<input type="checkbox"/>
Voorzetramen	<input type="checkbox"/>	<input type="checkbox"/>	<input type="checkbox"/>	<input checked="" type="checkbox"/>
Isolatievoorzieningen	<input type="checkbox"/>	<input type="checkbox"/>	<input type="checkbox"/>	<input checked="" type="checkbox"/>
Vul evt. andere zaken in	<input type="checkbox"/>	<input type="checkbox"/>	<input type="checkbox"/>	<input type="checkbox"/>
Overige zaken, te weten:				
Schilderijophangstelsysteem	<input type="checkbox"/>	<input type="checkbox"/>	<input type="checkbox"/>	<input checked="" type="checkbox"/>
Vul evt. andere zaken in	<input type="checkbox"/>	<input type="checkbox"/>	<input type="checkbox"/>	<input type="checkbox"/>
Vul evt. andere zaken in	<input type="checkbox"/>	<input type="checkbox"/>	<input type="checkbox"/>	<input type="checkbox"/>
Vul evt. andere zaken in	<input type="checkbox"/>	<input type="checkbox"/>	<input type="checkbox"/>	<input type="checkbox"/>
Vul evt. andere zaken in	<input type="checkbox"/>	<input type="checkbox"/>	<input type="checkbox"/>	<input type="checkbox"/>

Aanvullende opmerkingen: Kledingkast slaapkamer blijft achter.

Voor akkoord:
De verkoper(s)

Voor akkoord:
De koper(s)

Naam: W.J. Heemskerk

Naam:

Plaats: Katwijk

Plaats:

Datum: 8 maart 2024

Datum:

Deze lijst van zaken mag uitsluitend gebruikt worden door leden van Vereniging VBO.
Copyright VBO 2022, versie 2022_1.

Wonen in Katwijk (ZH)

Katwijk (ZH) is een kustplaats en gemeente in het noordwesten van de Nederlandse provincie Zuid-Holland. De gemeente Katwijk telt ca. 65.000 inwoners en heeft vier dorpskernen: Katwijk aan Zee, Katwijk aan den Rijn, Valkenburg ZH en Rijnsburg.

Ligging: Katwijk (ZH) is bekend en geliefd om de rust, de prachtige stranden en het duingebied.

Kunst en Cultuur: veel van de geschiedenis van de vissersplaats is tentoongesteld in het Katwijks Museum.

Winkelen: het centrum van Katwijk aan Zee telt alleen al ca. 150 winkels, met in de zomermaanden de Toeristenmarkt.

Sport en Cultuur: met o.a. voetbal, hockey, basketbal, duiken, gymnastiek, watersport en zwemmen is er een zeer divers sportaanbod.

Met zes musea, vele evenementen en leuke activiteiten is er in de gemeente Katwijk altijd iets te doen!

Woon- en Leefomgeving: de gemeente Katwijk ontwikkelt tot een middelgrote gemeente met volop mogelijkheden!

Zo heeft het Marinevliegkamp Valkenburg een nieuwe bestemming: een woon-, werk- en recreatiegebied, wat zich de komende jaren zal gaan ontwikkelen / realiseren.



Over ons...

Kooitje?

'Kooitje', een bijzondere naam voor een makelaarskantoor? Nee hoor! Het is – niet meer en niet minder – de achternaam van Ronald, onze oprichter. In 2006 ging hij van start. En met succes. Want, we groeiden in de loop der jaren lekker door. Inmiddels werken we met een superleuk team van 4 enthousiaste woningspecialisten.

Plezier!

Makelaars doen eigenlijk allemaal hetzelfde werk. Over anderen kunnen we hier niet spreken. Wél over onszelf! Wat wij belangrijk vinden is dat de klant zich thuis voelt.

Plezier in ons werk én passie voor het vak zijn daarvoor de belangrijkste voorwaarden. Dat hebben we en dat merk je. Voor alles wat we doen, nemen we de tijd. Verkoper, koper of adviesvrager, we gaan de relatie aan. Gewoon omdat we willen weten wat er speelt. Dus vragen we soms *nét* even langer door. Want ieder heeft zijn eigen verhaal.

Resultaat: een goede, eerlijke, exacte, optimale dienstverlening en vaak ook onverwachte oplossingen. Voeg daarbij dat we korte lijnen fijn vinden, de regionale markt op ons duimpje kennen, altijd duidelijkheid bieden en nog veel meer, dan zou Kooitje best wel eens de juiste keuze kunnen zijn.





Even voorstellen

Wie zijn wij?

Ronald startte zijn kantoor in 2006 als zelfstandig Makelaar & Taxateur in Katwijk aan den Rijn, in het voormalige pand van de SNS Bank. Tegenwoordig gevestigd aan de Ambachtsweg 5, Katwijk (ZH)

Het team van Kooitje Makelaarsdiensten bestaat inmiddels uit 4 enthousiaste Vastgoedspecialisten: Ronald Kooitje, Dikky van Duyvenvoorde, Ilja Kouwenhoven en Pieter Kuijt.

Of het nu gaat om de verkoop, aankoop of taxatie van uw huis? Bij ons bent u aan het juiste adres!

Een duidelijk en eerlijk verhaal en transparante prijzen altijd inclusief Btw, zo

Betrokken en Persoonlijke dienstverlening

Ons werkgebied is gefocust op de huizenmarkt van Katwijk, Rijnsburg, Valkenburg en omgeving.

Door die focus en het feit dat we allemaal wonen in ons werkgebied weten we als geen ander wat er speelt en wat er staat te gebeuren op de woningmarkt.

We zijn lid van VBO, een professionele makelaarsvereniging. We gebruiken slimme software van Kolibri en Woondossier.

Al onze opgebouwde kennis en jarenlange ervaring nemen wij voor ú mee! Hierdoor heeft ú altijd de juiste voorsprong op de woningmarkt...

Voel je thuis!



Ronald Kooitje als Aankoopmakelaar?

Huis kopen?

Of u nou via ons een droomhuis vindt of er zélf 'tegenaan loopt', wij zijn graag uw Aankoopmakelaar.

Samen doen we de bezichtiging. Daarna ondersteunen we bij alles wat er op u afkomt. Dat is veelomvattend en vaak – ook juridisch – ingewikkeld. Dus profiteer van onze uitgebreide ervaring en kennis!

Ook bij de onderhandelingen met de verkoper kennen we het klappen van de zweep. Dat resulteert niet zelden in een koopsom die prima bevalt.

Benieuwd naar uw mogelijkheden? Neem contact op en wij vertellen u graag meer!

"Een huis aankopen is vaak een erg spannend traject. Dat start met de zoektocht naar je droomhuis...

Droomhuis gevonden! En nu?

Met onze jarenlange ervaring als makelaar/taxateur in de regio weten wij als geen ander waar je op moet letten als je een huis wilt gaan kopen.

Je krijgt te maken met vragen als:

Welk bedrag moet ik bieden?

Moet ik een bouwkundig onderzoek laten doen?

Wie regelt mijn hypotheek?

Heb ik een taxatierapport nodig?

Wij helpen je bij al deze vragen en meer... "

Ronald Kooitje / Register Makelaar-Taxateur





Voel je thuis!

**Dé makelaar
die weet waar ú zich thuis voelt.**

- Verkopen, aankopen, taxeren
 - Positief, no-nonsense
 - Laagdrempelig
- Deskundig, enthousiast
- Persoonlijke aandacht
- Transparante tarieven, altijd inclusief 21% Btw



Kooitje Makelaarsdiensten
Ambachtsweg 5 • 2222 AH Katwijk (ZH)

T: 071 - 301 5748 • M: 06 - 10337210 (Ronald) / 06 - 83856944 (Pieter)
E: info@kooitjemakelaarsdiensten.nl
W: www.kooitjemakelaarsdiensten.nl